

PLUi de l'Argonne ardennaise

Diagnostic agricole

GRANDPRE



Plan 3 : Ecart du secteur Est



Avril 2019

Réciprocité des bâtiments agricoles

- Périmètre de réciprocité autour des installations agricoles (exploitants rencontrés lors de l'étude)
- Bâtiment agricole
- Maison d'exploitant
- Commune



0 45 90 m

Fonds ©IGN : BD ORTHO® - 2016, BD PARCELLAIRE® - 2014.

Exploitations :

Régime réglementaire ICPE

- EARL ARNOULD DE MONTFLIX (Allaitant)
- EARL COLLOT
- EARL THIEBAULT
- EDPAMS
- GAEC DE BELLE JOYEUSE
- GAEC DE L'ORME (Laitier)
- GAEC DE TALMA
- GAEC GROSJEAN
- NIZET JOCELYN (Engraissement)

Régime réglementaire RSD

- EARL ARNOULD DE MONTFLIX (Equins)
- EARL DES GREVES
- GAEC DE L'ORME (Allaitant)
- NIZET JOCELYN (Allaitant)
- SCEA DE TALMA

Exploitation sans élevage

- MME GODEFROY-VASSELIER EMMANUELLE

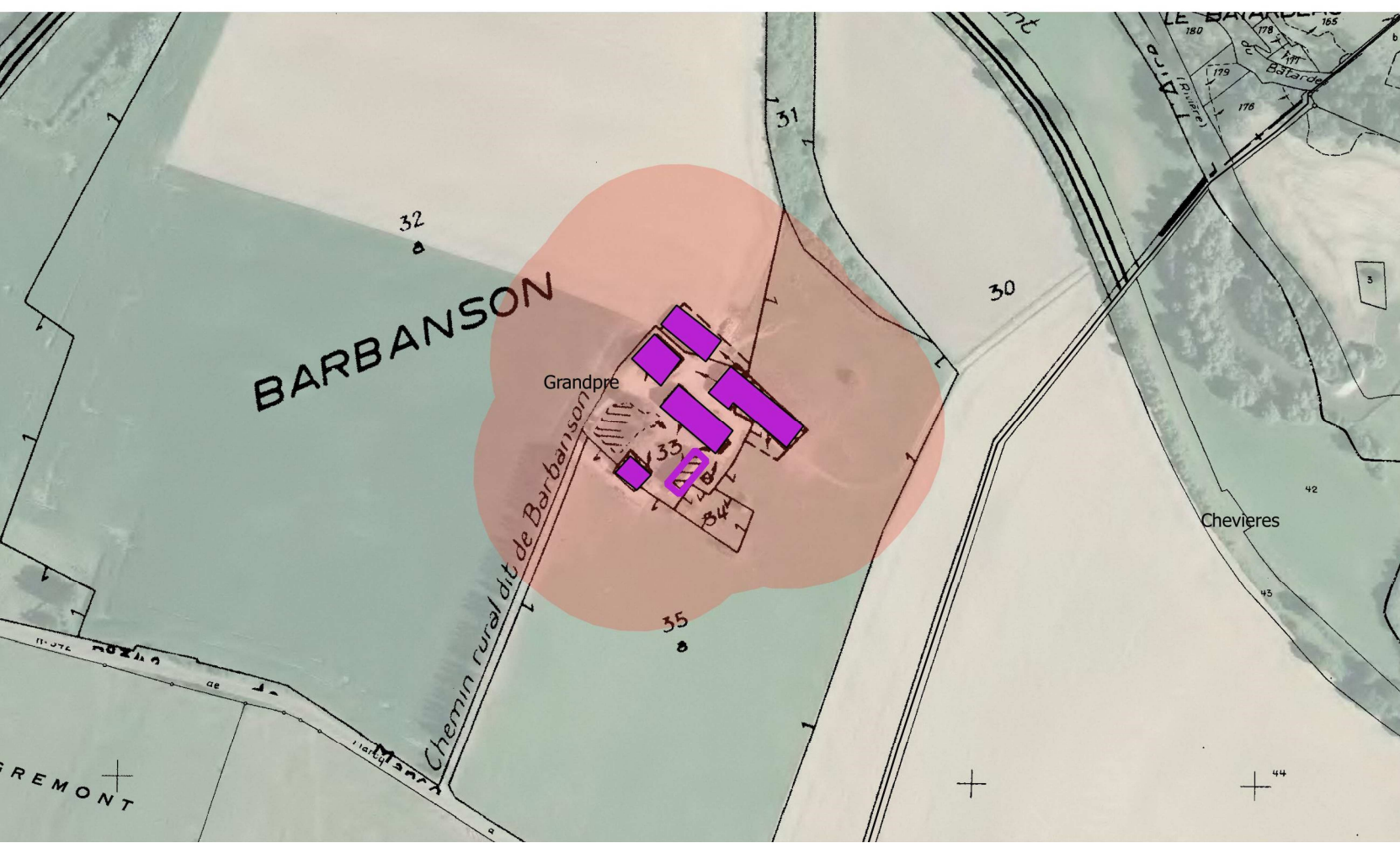
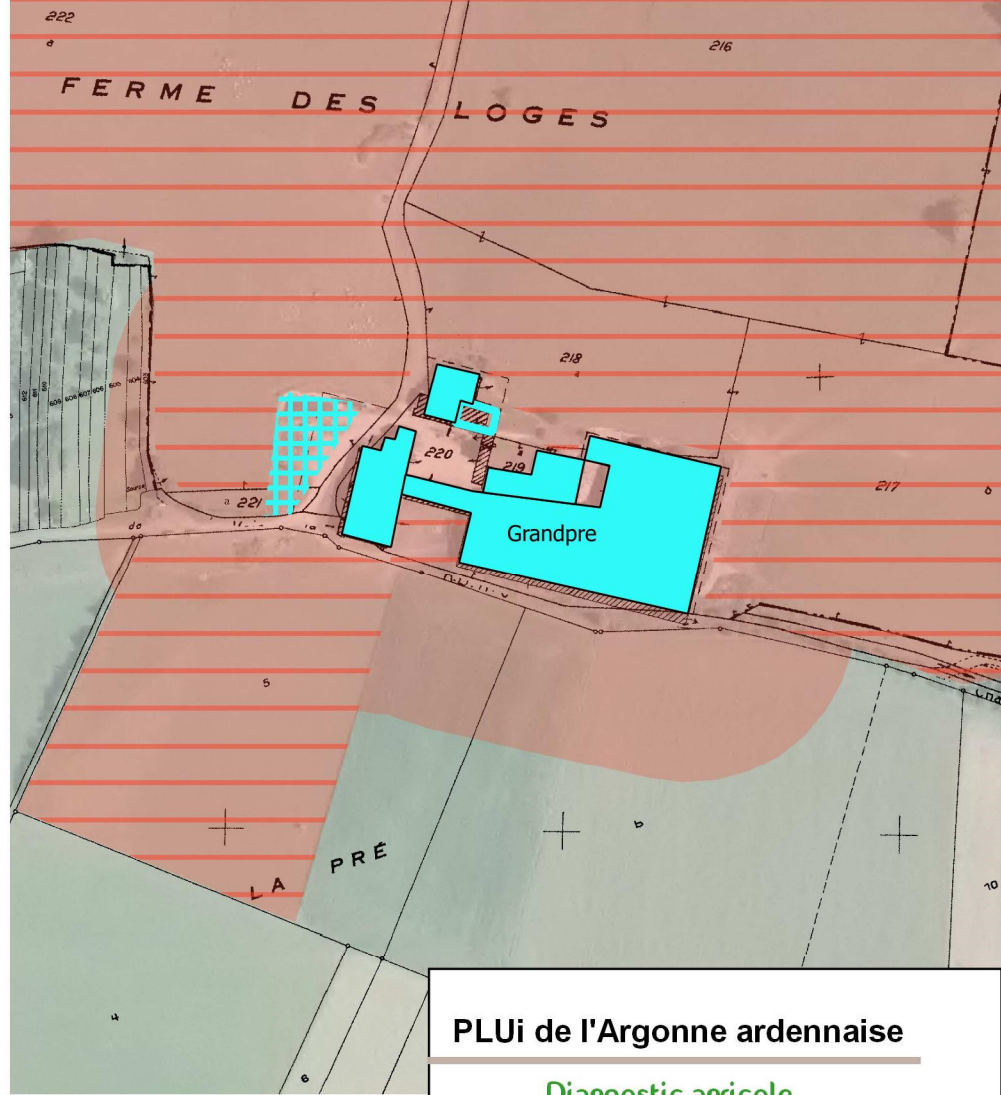
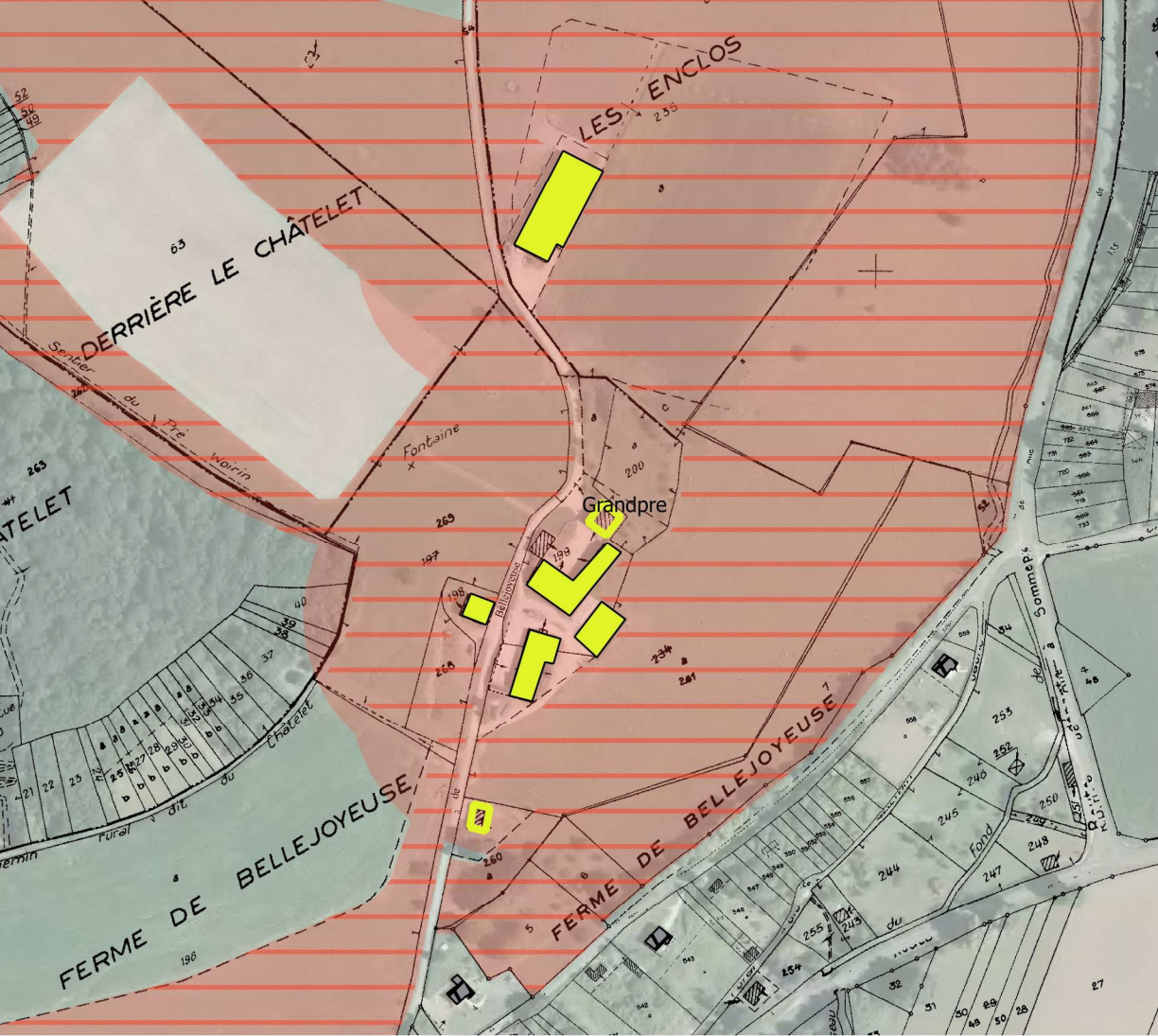

PLUi de l'Argonne ardennaise

Diagnostic agricole

GRANDPRE



Plan 3 : Ecart du secteur Est



Avril 2019

Carte de synthèse

- Zone de protection des activités agricoles et de leur développement (exploitants rencontrés lors de l'étude)
- Parcelle VL
- Bâtiment agricole
- Zone de développement de l'exploitation
- Maison d'exploitant
- Habitation de tiers
- Projet de tiers
- Commune



0 45 90 m

Fonds ©IGN : BD ORTHO® - 2016, BD PARCELLAIRE® - 2014.

Exploitations :

Régime réglementaire ICPE

- EARL ARNOULD DE MONTFLIX (Allaitant)
- EARL COLLOT
- EARL THIEBAULT
- EDPAMS
- GAEC DE BELLE JOYEUSE
- GAEC DE L'ORME (Laitier)
- GAEC DE TALMA
- GAEC GROSJEAN
- NIZET JOCELYN (Engraissement)

Régime réglementaire RSD

- EARL ARNOULD DE MONTFLIX (Equins)
- EARL DES GREVES
- GAEC DE L'ORME (Allaitant)
- NIZET JOCELYN (Allaitant)
- SCEA DE TALMA

Exploitation sans élevage

- MME GODEFROY-VASSELIER EMMANUELLE